

REGISTRE PUBLIC D'ACCESSIBILITÉ

pour les Établissements Recevant du Public (ERP)

Réf. 6624E





Accessibilité de l'établissement



Bienvenue

MADISON ST JEAN DE LUZ
 25 Boulevard Thiers
 64500 SAINT JEAN DE LUZ
 Tél. 05 59 85 55 55
 SAS au capital de 200.000 Euros
 SIRET 839 069 366 00020 - APE 5510 Z
 FR-07-839-069-366



→ Le bâtiment et tous les services proposés sont accessibles à tous oui non

→ Le personnel vous informe de l'accessibilité du bâtiment et des services oui non





Formation du personnel d'accueil aux différentes situations de handicap

- **Le personnel est sensibilisé.**
 C'est-à-dire que le personnel est informé de la nécessité d'adapter son accueil aux différentes personnes en situation de handicap.
- **Le personnel est formé.**
 C'est-à-dire que le personnel a suivi une formation pour un accueil des différentes personnes en situation de handicap.
- **Le personnel sera formé.**



Matériel adapté

- **Le matériel est entretenu et réparé** oui non
- **Le personnel connaît le matériel** oui non



Contact : Sébastien Haramendy - 05.59.85.55.55
 direction@madison-saintjeandeluz.com



Consultation du registre public d'accessibilité :



à l'accueil



sur le site internet

N° SIRET : 839 069 366 00020

Adresse : 25 Boulevard Thiers - 64500 Saint-Jean-de-Luz

Bienvenue au Madison

Toute l'équipe du MADISON SAINT JEAN DE LUZ**** Hôtel & Spa vous souhaite la bienvenue au sein de son établissement.

Nous avons à cœur de vous faire passer un séjour luzien doux et exceptionnel et mettons donc tout en œuvre pour satisfaire vos attentes.

N'hésitez pas à contacter l'équipe de la réception pour toute information ou demande complémentaire ; nous nous ferons un plaisir de vous aider. Nous vous souhaitons un agréable et doux séjour au MADISON SAINT JEAN DE LUZ.

Bien à vous,

**L'équipe du
MADISON SAINT JEAN DE LUZ**



Nous espérons qu'à l'occasion de votre séjour chez nous vous pourrez découvrir et profiter de nos différents services, de notre Brasserie et de notre Espace Spa et Fitness.







En terrasse ou dans la brasserie ouverte sur la cuisine, réservez votre table pour un apéritif local ou un déjeuner.

Nous veillons à utiliser des produits sourcés en circuit court, le plus souvent local, issus de l'agriculture biologique certifiée AB et nous favorisons aussi le commerce équitable.

Ouverture 7 jours sur 7 de 7h à 22h

- Petit-déjeuner continental ou buffet : tous les jours de 7h à 10h30 ;
- Déjeuner : du mercredi au dimanche de 12h à 14h ;
- Apéritif, tapas et planches à partager : tous les jours à toute heure ;
- Bar et limonaderie : tous les jours à toute heure.



Réservations

- Composez le « 5 » depuis votre téléphone de chambre
- Rendez-vous directement au restaurant
- Par téléphone au 05 59 85 55 55
- Envoyez un mail sur : reservation@madison-saintjeandeluz.com

Room Service

Pour commander, composez-le :

- « 5 » de 7h à 22h
- « 9 » de 22h à 7h





**Accessible 7 jours sur 7 de
6h30 à 21h et offert aux
clients de l'hôtel.**



Piscine & Jacuzzi

Veillez noter que la piscine de l'hôtel n'est pas surveillée. Les enfants doivent obligatoirement être accompagnés d'un adulte. Les consignes d'utilisation de la piscine et du jacuzzi sont affichées à l'Espace Spa & Fitness.

Sauna Infrarouge

Les consignes d'utilisation du Sauna sont affichées à l'entrée de celui-ci, nous vous recommandons d'en prendre connaissance.

Au niveau -1 du Madison Saint Jean de Luz vous attend notre Espace Spa et Fitness ; un véritable de havre de paix et de tranquillité au plein cœur de la ville.

Sous ses voûtes antiques, nagez à contre-courant dans sa piscine chauffée à 30 degrés, relaxez-vous dans son jacuzzi, son sauna infrarouge ou sa douche expérience.

Une zone dédiée au fitness, équipée de machines dernière génération est également à votre disposition.

Offrez-vous un moment privilégié en réservant un soin ou un massage avec Claire, notre spécialiste bien-être. Composez le « 9 » ou rendez-vous à la réception pour toute demande d'information ou de réservation.





Équipe d'Accueil

Tous les membres de l'équipe du MADISON Saint Jean de Luz**** a été formée ou sensibilisée à l'accueil des personnes en situation de handicap.

Nom du salarié	Prénom	Poste	Formation / Sensibilisation	Date		
BATHENDIER	Maïlis	Serveuse	Formation "SAVOIR ACCUEILLIR UN CLIENT EN SITUATION DE HANDICAP" 7h	08/11/2024		
BEQUET	Julien	Réceptionniste				
CALVO	Florence	Réceptionniste				
CANONNE	Hélène	Cheffe de réception				
DAVID	Geoffrey	Réceptionniste				
DE RIVIÈRE	Boris	Réceptionniste				
DEROUIN	Marie	Serveuse				
HARAMENDY	Sébastien	Directeur opérationnel				
LEPRINCE	Adeline	Première femme de chambre				
WEDRYCHOWSKA	Malgorzata	Femme de chambre				
BARRIOS BLANCO	Sebastian	Réceptionniste			Sensibilisation	
BIACCHI	Roland	Réceptionniste				
DEFFO NOMSI	Edwige	Femme de chambre				
ECHES	Rosy	Femme de chambre				
FONTAINE	Mathéo	Serveur				
HURALT	Fanny	Serveuse				
ROQUETTE	Clara	Serveuse				
VALDES	Marie-Martine	Femme de chambre				
VERDU	Tom	Responsable de restaurant				



ATTESTATION D'ASSIDUITÉ DE FORMATION

Valable pour les formations réalisées durant la période de crise sanitaire COVID-19

Je soussigné M. Michel BÉDU agissant en qualité de Président d'UMIH FORMATION enregistré sous le Numéro de déclaration d'existence 11756581875 auprès de la DRIETS (Direction régionale interdépartementale de l'économie, de l'emploi, du travail et des solidarités) d'Île de France, atteste que :

- Madame BATHENDIER MAÏLIS
- de l'entreprise MADISON SAINT JEAN DE LUZ - 25 Boulevard THIERS 64500 ST JEAN DE LUZ
- a bien suivi l'action de formation : ACO HCR - SAVOIR ACCUEILLIR UN CLIENT EN SITUATION DE HANDICAP
- qui s'est déroulée le(s) 08/11/2023
- pour une durée en distanciel réalisée de 7 heure(s) sur une durée prévue de 7 heure(s)

La nature des travaux rendus par le stagiaire :

Test de fin de formation

Les modalités d'accompagnement :

Pédagogie active et participative, plénière interactive, analyse de cas.

Résultat de l'évaluation des acquis jalonnant ou terminant la formation :

- Acquis (Test de fin de formation)

UMIH FORMATION

Fait à : Paris

Le : 08/11/2023

M. Michel BÉDU, Président

UMiH
FORMATION
211 rue de l'Université - 75007 PARIS
Tél. : 01 42 6 44 47 - www.umihformation.fr

ATTESTATION D'ASSIDUITÉ DE FORMATION

Valable pour les formations réalisées durant la période de crise sanitaire COVID-19

Je soussigné M. Michel BÉDU agissant en qualité de Président d'UMIH FORMATION enregistré sous le Numéro de déclaration d'existence 11756581875 auprès de la DRIEETS (Direction régionale interdépartementale de l'économie, de l'emploi, du travail et des solidarités) d'Île de France, atteste que :

- Monsieur BEQUET JULIEN
- de l'entreprise MADISON SAINT JEAN DE LUZ - 25 Boulevard THIERS 64500 ST JEAN DE LUZ
- a bien suivi l'action de formation : ACO HCR - SAVOIR ACCUEILLIR UN CLIENT EN SITUATION DE HANDICAP
- qui s'est déroulée le(s) 08/11/2023
- pour une durée en distanciel réalisée de 7 heure(s) sur une durée prévue de 7 heure(s)

La nature des travaux rendus par le stagiaire :

Test de fin de formation

Les modalités d'accompagnement :

Pédagogie active et participative, plénière interactive, analyse de cas.

Résultat de l'évaluation des acquis jalonnant ou terminant la formation :

- Acquis (Test de fin de formation)

UMIH FORMATION

Fait à : Paris

Le : 08/11/2023

M. Michel BÉDU, Président

UMiH
FORMATION 
211 rue de l'Université - 75007 PARIS
Tél. : 01 42 66 44 47 - www.umihformation.fr

ATTESTATION D'ASSIDUITÉ DE FORMATION

Valable pour les formations réalisées durant la période de crise sanitaire COVID-19

Je soussigné M. Michel BÉDU agissant en qualité de Président d'UMIH FORMATION enregistré sous le Numéro de déclaration d'existence 11756581875 auprès de la DRIEETS (Direction régionale interdépartementale de l'économie, de l'emploi, du travail et des solidarités) d'Île de France, atteste que :

- Madame CALVO FLORENCE
- de l'entreprise MADISON SAINT JEAN DE LUZ - 25 Boulevard THIERS 64500 ST JEAN DE LUZ
- a bien suivi l'action de formation : ACO HCR - SAVOIR ACCUEILLIR UN CLIENT EN SITUATION DE HANDICAP
- qui s'est déroulée le(s) 08/11/2023
- pour une durée en distanciel réalisée de 7 heure(s) sur une durée prévue de 7 heure(s)

La nature des travaux rendus par le stagiaire :

Test de fin de formation

Les modalités d'accompagnement :

Pédagogie active et participative, plénière interactive, analyse de cas.

Résultat de l'évaluation des acquis jalonnant ou terminant la formation :

- Acquis (Test de fin de formation)

UMIH FORMATION

Fait à : Paris

Le : 08/11/2023

M. Michel BÉDU, Président

UMiH
FORMATION 
211 rue de l'Université - 75007 PARIS
Tél. : 01 42 66 44 47 - www.umihformation.fr

ATTESTATION D'ASSIDUITÉ DE FORMATION

Valable pour les formations réalisées durant la période de crise sanitaire COVID-19

Je soussigné M. Michel BÉDU agissant en qualité de Président d'UMIH FORMATION enregistré sous le Numéro de déclaration d'existence 11756581875 auprès de la DRIEETS (Direction régionale interdépartementale de l'économie, de l'emploi, du travail et des solidarités) d'Île de France, atteste que :

- Madame CANONNE HÉLÈNE
- de l'entreprise MADISON SAINT JEAN DE LUZ - 25 Boulevard THIERS 64500 ST JEAN DE LUZ
- a bien suivi l'action de formation : ACO HCR - SAVOIR ACCUEILLIR UN CLIENT EN SITUATION DE HANDICAP
- qui s'est déroulée le(s) 08/11/2023
- pour une durée en distanciel réalisée de 7 heure(s) sur une durée prévue de 7 heure(s)

La nature des travaux rendus par le stagiaire :

Test de fin de formation

Les modalités d'accompagnement :

Pédagogie active et participative, plénière interactive, analyse de cas.

Résultat de l'évaluation des acquis jalonnant ou terminant la formation :

- Acquis (Test de fin de formation)

UMIH FORMATION

Fait à : Paris

Le : 08/11/2023

M. Michel BÉDU, Président

UMiH
FORMATION 
211 rue de l'Université - 75007 PARIS
Tél. : 01 42 66 44 47 - www.umihformation.fr

ATTESTATION D'ASSIDUITÉ DE FORMATION

Valable pour les formations réalisées durant la période de crise sanitaire COVID-19

Je soussigné M. Michel BÉDU agissant en qualité de Président d'UMIH FORMATION enregistré sous le Numéro de déclaration d'existence 11756581875 auprès de la DRIEETS (Direction régionale interdépartementale de l'économie, de l'emploi, du travail et des solidarités) d'Île de France, atteste que :

- Monsieur DAVID GEOFFREY
- de l'entreprise MADISON SAINT JEAN DE LUZ - 25 Boulevard THIERS 64500 ST JEAN DE LUZ
- a bien suivi l'action de formation : ACO HCR - SAVOIR ACCUEILLIR UN CLIENT EN SITUATION DE HANDICAP
- qui s'est déroulée le(s) 08/11/2023
- pour une durée en distanciel réalisée de 7 heure(s) sur une durée prévue de 7 heure(s)

La nature des travaux rendus par le stagiaire :

Test de fin de formation

Les modalités d'accompagnement :

Pédagogie active et participative, plénière interactive, analyse de cas.

Résultat de l'évaluation des acquis jalonnant ou terminant la formation :

- Acquis (Test de fin de formation)

UMIH FORMATION

Fait à : Paris

Le : 08/11/2023

M. Michel BÉDU, Président

UMiH
FORMATION 
211 rue de l'Université - 75007 PARIS
Tél. : 01 42 66 44 47 - www.umihformation.fr

ATTESTATION D'ASSIDUITÉ DE FORMATION

Valable pour les formations réalisées durant la période de crise sanitaire COVID-19

Je soussigné M. Michel BÉDU agissant en qualité de Président d'UMIH FORMATION enregistré sous le Numéro de déclaration d'existence 11756581875 auprès de la DRIEETS (Direction régionale interdépartementale de l'économie, de l'emploi, du travail et des solidarités) d'Île de France, atteste que :

- Monsieur DE RIVIERE BORIS
- de l'entreprise MADISON SAINT JEAN DE LUZ - 25 Boulevard THIERS 64500 ST JEAN DE LUZ
- a bien suivi l'action de formation : ACO HCR - SAVOIR ACCUEILLIR UN CLIENT EN SITUATION DE HANDICAP
- qui s'est déroulée le(s) 08/11/2023
- pour une durée en distanciel réalisée de 7 heure(s) sur une durée prévue de 7 heure(s)

La nature des travaux rendus par le stagiaire :

Test de fin de formation

Les modalités d'accompagnement :

Pédagogie active et participative, plénière interactive, analyse de cas.

Résultat de l'évaluation des acquis jalonnant ou terminant la formation :

- Acquis (Test de fin de formation)

UMIH FORMATION

Fait à : Paris

Le : 08/11/2023

M. Michel BÉDU, Président

UMiH
FORMATION 
211 rue de l'Université - 75007 PARIS
Tél. : 01 42 66 44 47 - www.umihformation.fr

ATTESTATION D'ASSIDUITÉ DE FORMATION

Valable pour les formations réalisées durant la période de crise sanitaire COVID-19

Je soussigné M. Michel BÉDU agissant en qualité de Président d'UMIH FORMATION enregistré sous le Numéro de déclaration d'existence 11756581875 auprès de la DRIEETS (Direction régionale interdépartementale de l'économie, de l'emploi, du travail et des solidarités) d'Île de France, atteste que :

- Madame DEROUIN MARIE
- de l'entreprise MADISON SAINT JEAN DE LUZ - 25 Boulevard THIERS 64500 ST JEAN DE LUZ
- a bien suivi l'action de formation : ACCESSIBILITE POUR TOUS L'accueil des personnes handicapées
- qui s'est déroulée le(s) 09/11/2023 (1/2 j)
- pour une durée en présentiel réalisée de 3.5 heure(s) sur une durée prévue de 3.5 heure(s)
- Lieu de formation : HÔTEL MADISON - 25 BD THIERS - 64500 SAINT-JEAN-DE-LUZ

Résultat de l'évaluation des acquis jalonnant ou terminant la formation :

- Acquis (Test de positionnement réalisé de manière collégiale entre l'intervenant et les participants de manière orale dans le cadre de l'introduction de la formation. Test de fin de formation)

UMIH FORMATION

Fait à : Paris

Le : 09/11/2023

M. Michel BÉDU, Président

UMiH
FORMATION 
211 rue de l'Université - 75007 PARIS
Tél. : 01 42 66 44 47 - www.umihformation.fr

ATTESTATION D'ASSIDUITÉ DE FORMATION

Valable pour les formations réalisées durant la période de crise sanitaire COVID-19

Je soussigné M. Michel BÉDU agissant en qualité de Président d'UMIH FORMATION enregistré sous le Numéro de déclaration d'existence 11756581875 auprès de la DRIEETS (Direction régionale interdépartementale de l'économie, de l'emploi, du travail et des solidarités) d'Île de France, atteste que :

- Monsieur HARAMENDY SÉBASTIEN
- de l'entreprise MADISON SAINT JEAN DE LUZ - 25 Boulevard THIERS 64500 ST JEAN DE LUZ
- a bien suivi l'action de formation : ACO HCR - SAVOIR ACCUEILLIR UN CLIENT EN SITUATION DE HANDICAP
- qui s'est déroulée le(s) 08/11/2023
- pour une durée en distanciel réalisée de 7 heure(s) sur une durée prévue de 7 heure(s)

La nature des travaux rendus par le stagiaire :

Test de fin de formation

Les modalités d'accompagnement :

Pédagogie active et participative, plénière interactive, analyse de cas.

Résultat de l'évaluation des acquis jalonnant ou terminant la formation :

- Acquis (Test de fin de formation)

UMIH FORMATION

Fait à : Paris

Le : 08/11/2023

M. Michel BÉDU, Président

UMiH
FORMATION 
211 rue de l'Université - 75007 PARIS
Tél. : 01 42 64 44 47 - www.umihformation.fr

ATTESTATION D'ASSIDUITÉ DE FORMATION

Valable pour les formations réalisées durant la période de crise sanitaire COVID-19

Je soussigné M. Michel BÉDU agissant en qualité de Président d'UMIH FORMATION enregistré sous le Numéro de déclaration d'existence 11756581875 auprès de la DRIEETS (Direction régionale interdépartementale de l'économie, de l'emploi, du travail et des solidarités) d'Île de France, atteste que :

- Madame LEPRINCE ADELINE
- de l'entreprise MADISON SAINT JEAN DE LUZ - 25 Boulevard THIERS 64500 ST JEAN DE LUZ
- a bien suivi l'action de formation : ACO HCR - SAVOIR ACCUEILLIR UN CLIENT EN SITUATION DE HANDICAP
- qui s'est déroulée le(s) 08/11/2023
- pour une durée en distanciel réalisée de 7 heure(s) sur une durée prévue de 7 heure(s)

La nature des travaux rendus par le stagiaire :

Test de fin de formation

Les modalités d'accompagnement :

Pédagogie active et participative, plénière interactive, analyse de cas.

Résultat de l'évaluation des acquis jalonnant ou terminant la formation :

- Acquis (Test de fin de formation)

UMIH FORMATION

Fait à : Paris

Le : 08/11/2023

M. Michel BÉDU, Président

UMiH
FORMATION 
211 rue de l'Université - 75007 PARIS
Tél. : 01 42 66 44 47 - www.umihformation.fr

ATTESTATION D'ASSIDUITÉ DE FORMATION

Valable pour les formations réalisées durant la période de crise sanitaire COVID-19

Je soussigné M. Michel BÉDU agissant en qualité de Président d'UMIH FORMATION enregistré sous le Numéro de déclaration d'existence 11756581875 auprès de la DRIEETS (Direction régionale interdépartementale de l'économie, de l'emploi, du travail et des solidarités) d'Île de France, atteste que :

- Madame WEDRYCHOWSKA MALGORZATA
- de l'entreprise MADISON SAINT JEAN DE LUZ - 25 Boulevard THIERS 64500 ST JEAN DE LUZ
- a bien suivi l'action de formation : ACO HCR - SAVOIR ACCUEILLIR UN CLIENT EN SITUATION DE HANDICAP
- qui s'est déroulée le(s) 08/11/2023
- pour une durée en distanciel réalisée de 7 heure(s) sur une durée prévue de 7 heure(s)

La nature des travaux rendus par le stagiaire :

Test de fin de formation

Les modalités d'accompagnement :

Pédagogie active et participative, plénière interactive, analyse de cas.

Résultat de l'évaluation des acquis jalonnant ou terminant la formation :

- Acquis (Test de fin de formation)

UMIH FORMATION

Fait à : Paris

Le : 08/11/2023

M. Michel BÉDU, Président

UMiH
FORMATION 
211 rue de l'Université - 75007 PARIS
Tél. : 01 42 36 44 47 - www.umihformation.fr

Stationnement & Accès à l'Hôtel



Signalétique PMR



Accès PMR abaissé et porte automatique



Arrêt minute 3 places avec abaissé de trottoir

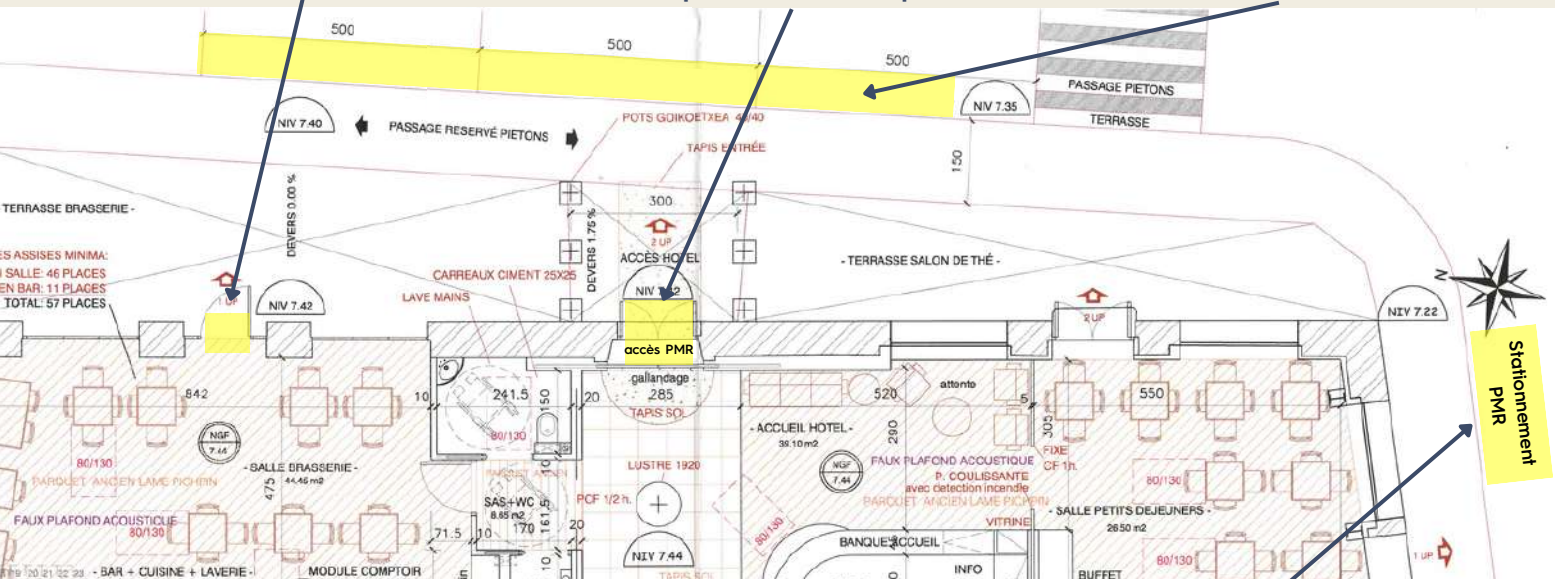

Parking INDIGO Grande plage avec accès et places PMR au 8 Rue Vincent Barjonnet, à 150m de l'hôtel

Stationnement PMR à 20m de l'entrée

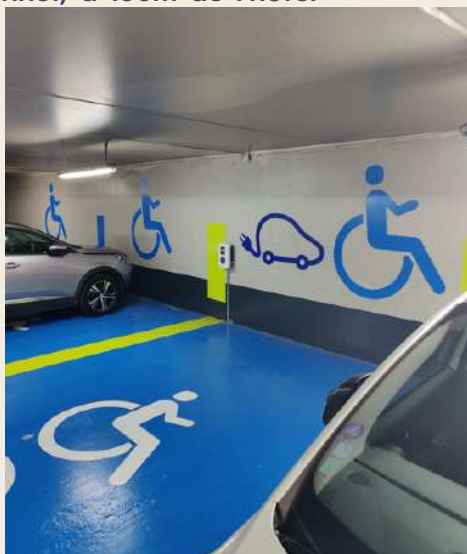

Brasserie



Signalétique PMR



ACCÈS PMR abaissé
et porte automatique

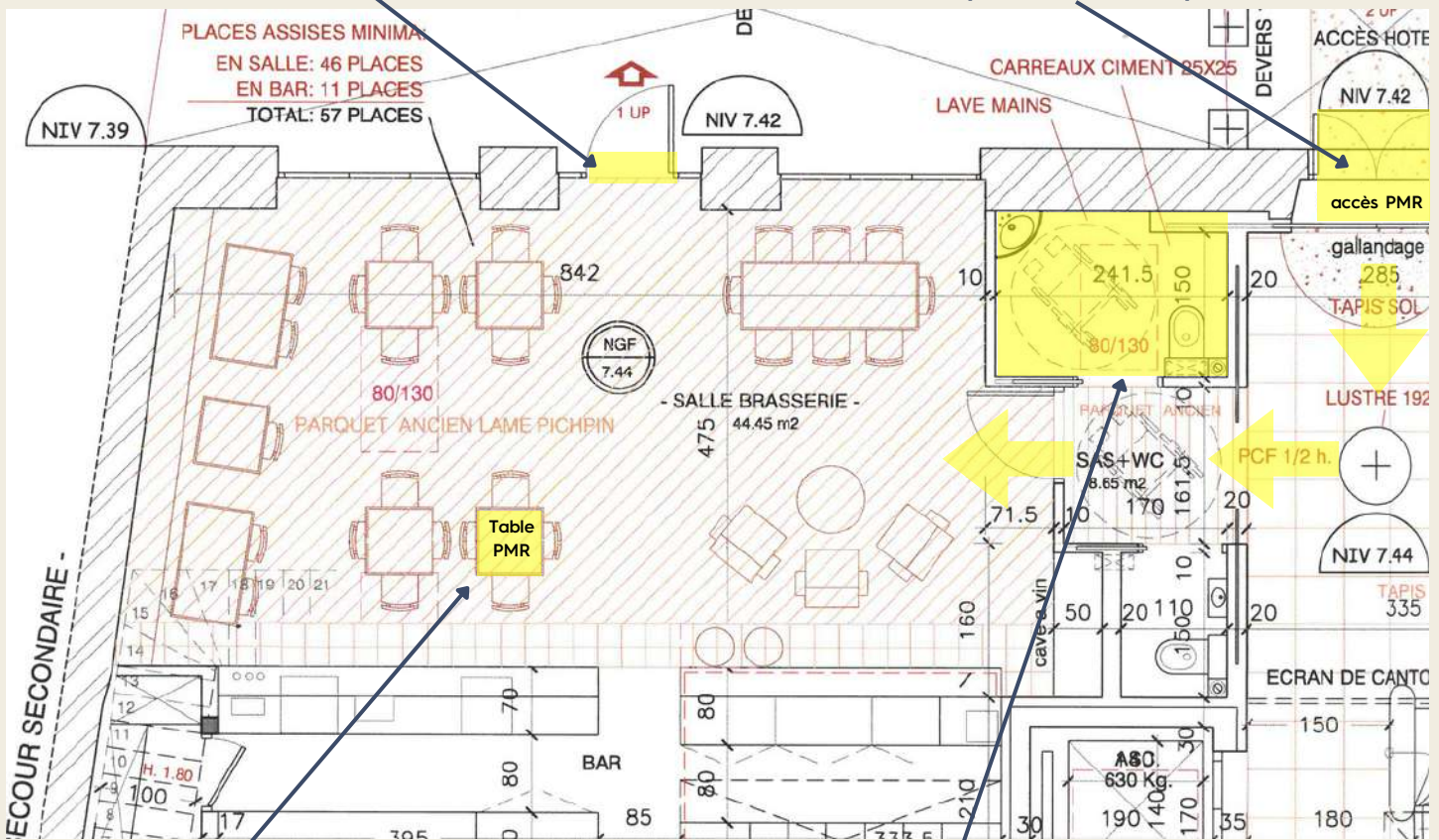

Table PMR identifiée

Toilettes PMR



Salle des Petits-Déjeuners



Couloir de circulation



Table PMR identifiée



Personnel sensibilisé au service à table

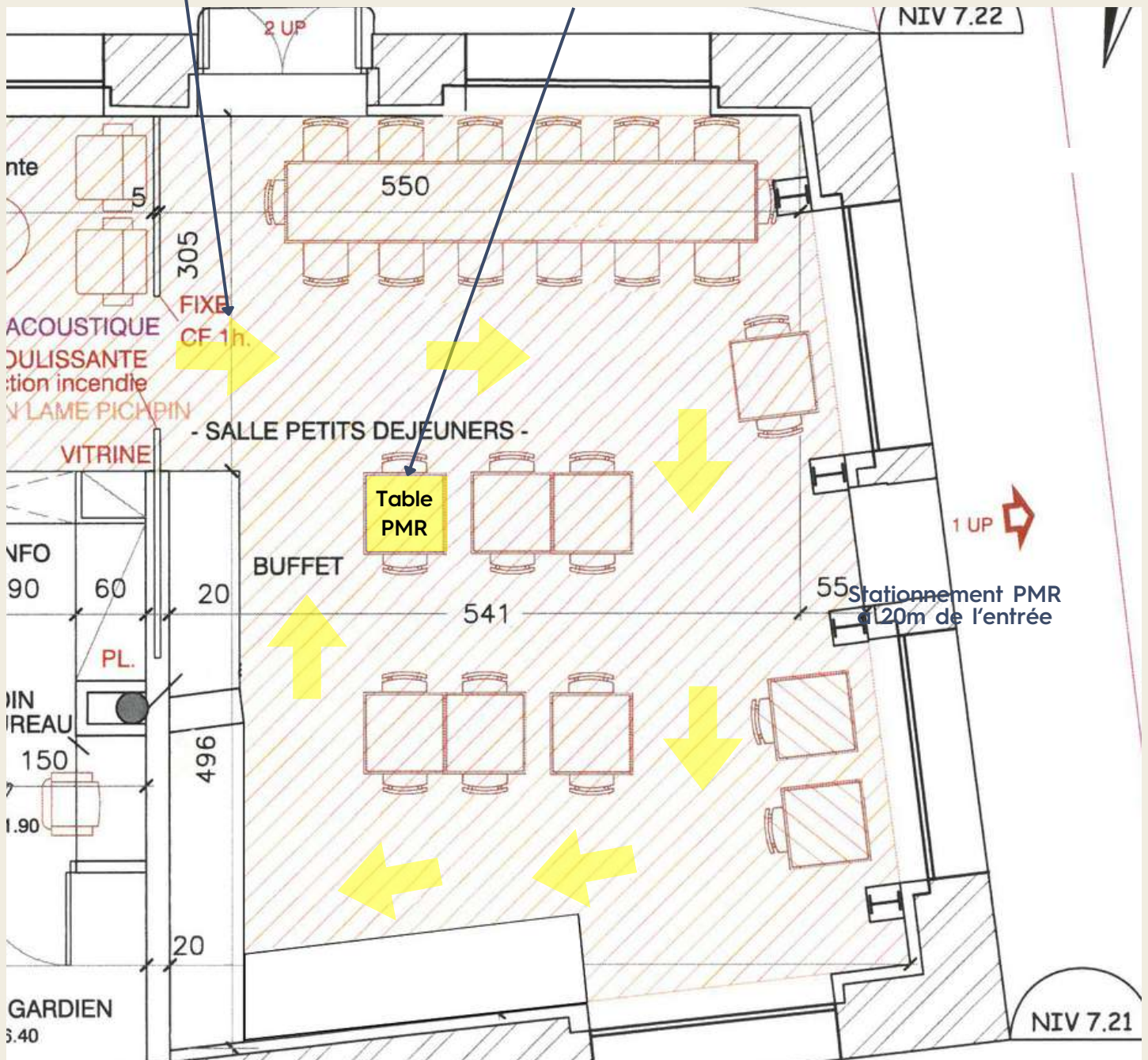

2 Chambres PMR : #209 & #309



Lit abaissé



Penderie abaissable



Miroir ajustable en hauteur

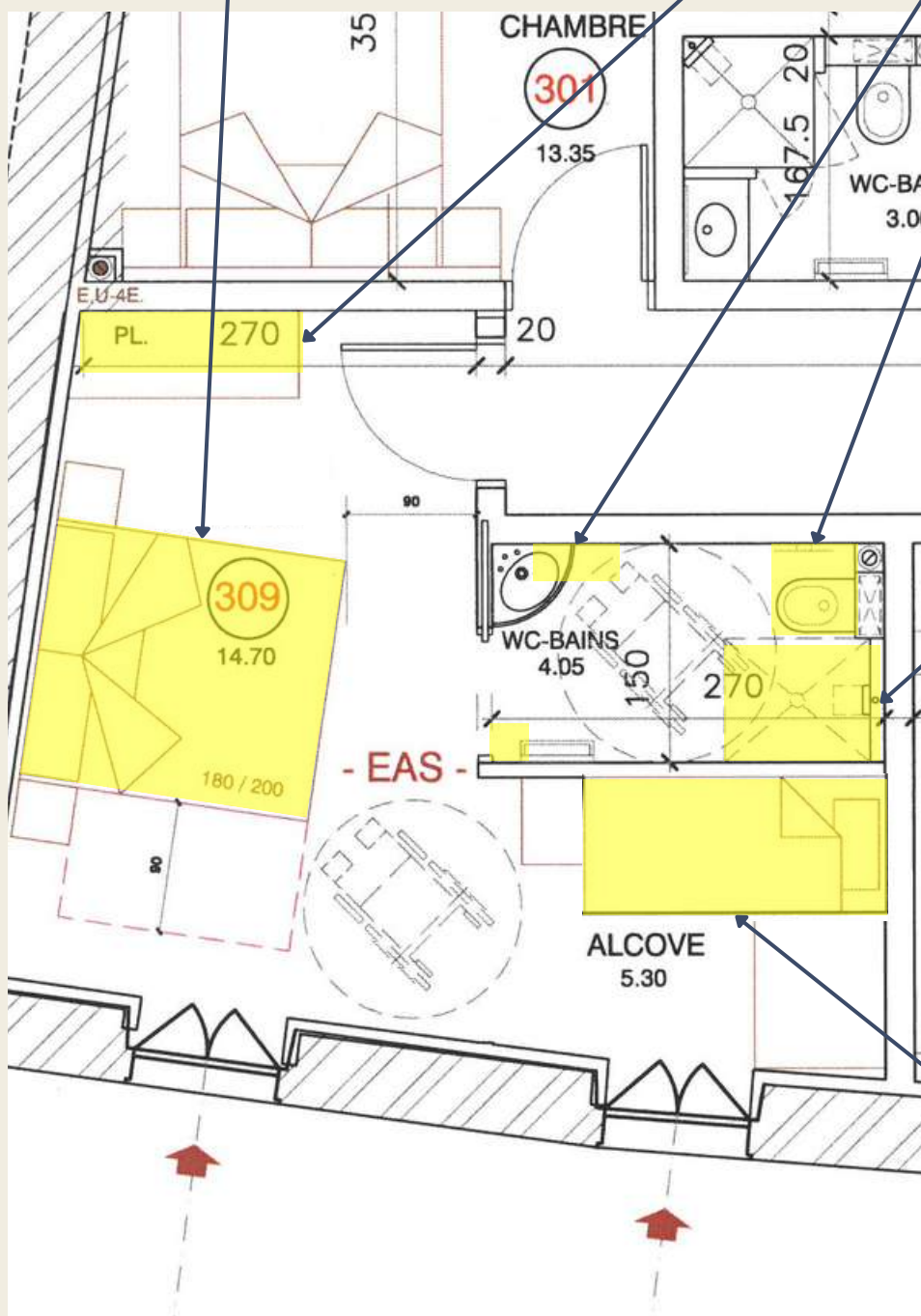

Toilettes PMR



Douche PMR grande ouverture

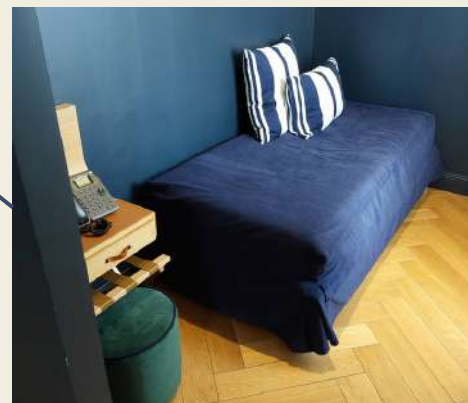

Couchage accompagnant(e)

SPA



Vestiaire PMR



Sauna infrarouge adapté



Cabine avec table de massage abaissée

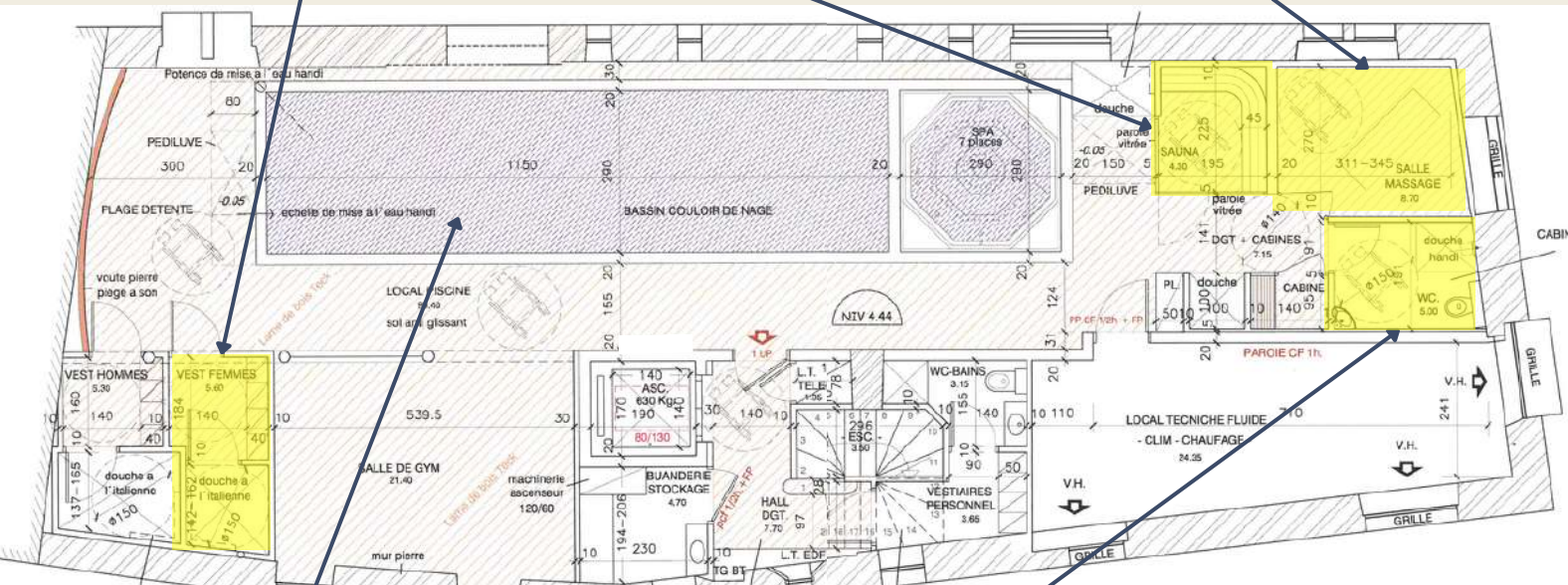

Soulève personne en projet

Douche et toilettes PMR



Certaines prestations

ne sont pas
accessibles



1. *Piscine et Jacuzzi*



Ce service sera accessible le : *fin 2024 - début 2025*



Ce service ne sera pas accessible  (voir l'autorisation)



Une aide peut être disponible à la demande ou sur réservation :

oui

non



2.



Ce service sera accessible le :



Ce service ne sera pas accessible  (voir l'autorisation)



Une aide peut être disponible à la demande ou sur réservation :

oui

non



3.



Ce service sera accessible le :



Ce service ne sera pas accessible  (voir l'autorisation)



Une aide peut être disponible à la demande ou sur réservation :

oui

non

Adresse de livraison :

HOTEL LE MADISON
25 Bd Thiers
64500 ST JEAN DE LUZ

HOTEL LE MADISON

25 Bd Thiers
64500 ST JEAN DE LUZ

Code client : HOT21 -

Devis n°3089 du 07/12/2023

Affaire suivie par Mr David DUBOIS

Validité	Mode de règlement
19/01/2024	

Tél : 05 59 85 55 55

Référence	Désignation	Qté	P.U. H.T.	% Remise	P.U. net H.T.	Total H.T.	T
OUVRAGETYPE	<p>Fourniture et pose d'un système de mise a l'eau pour personne a mobilité réduite :</p> <p>SOULEVE PERSONNE DE PISCINE MODELE 3200 3200 : Transfert direct du fauteuil roulant à l'eau ; Facile à mettre en place et à déplacer avec sa base roulante ; Rotation à 360 ° ; Facile d'entretien ; Fonctionne sur batteries rechargeables par son chargeur mural ; S'utilise avec des sangles, chaise de bain ou encore avec le Châssis-mains. Dispose d'une télécommande. Charge maxi 135 Kg. Pour la mise en situation et pour son utilisation, prévoir le socle A 3240 ou son socle C 3250/ 3251.</p> <p>Tous nos appareils de mise à l'eau de type 3200 0,00 0,00 0,00 0,00 sont certifiés et conformes à la directive Européenne et sont : Classe I Médical Devises / norme 93/ 42/ EEC / et répondent à la norme EN 10535</p> <p>NOTA: un carottage de Ø110 mm et de profondeur 170 mm doit être réalisé par vos soins à l'emplacement que nous aurons définis . (Le sol ne doit pas présenter de dénivellation dans un rayon d'environ 25/ 30 cm autour du soc le. La fixation du soc le est réalisée par scellement chimique et av ec du mastic étanche à base de résine époxy. La distance entre l'axe du socle et le bord de la piscine doit être entre 35 et 60 cm).</p>	1,00	13 380,60		13 380,60	13 380,60	1
	Détails de l'intervention :						
	Remise totale 11%	1,00	-1 471,87		-1 471,87	-1 471,87	1

Page : 1/2

Référence	Désignation	Qté	P.U. H.T.	% Remise	P.U. net H.T.	Total H.T.	T

Montants en Euros

Total H.T.	11 908,73
Total T.V.A. 20%	2 381,75
Total T.T.C.	14 290,48

Condition de règlement :

- 40% à la commande soit 5716.19€ TTC
- Le solde 15 jours fin de chantier soit 8574.28 € TTC

Bon pour accord le :
Nom, signature et cachet :

Modèle 3200

Lève-personne de piscine

Du fauteuil roulant au bassin avec un seul aidant



- Transferts directs du fauteuil roulant au bassin.
- Facile à déplacer et à positionner, il se range discrètement.
- Un seul système de levage peut être utilisé pour plusieurs piscines ou à différents emplacements autour du bassin.
- Support de corps adapté, quel que soit le handicap.
- Conçu pour les environnements humides.

Systemes de transfert et de soins pour les personnes à mobilité réduite

www.handimove.be

www.handimove.fr

Lève-personne de piscine

TRANSFERTS DIRECTS DU FAUTEUIL ROULANT AU BASSIN.

Avec le lève-personne de piscine, il n'y a qu'un pas entre le fauteuil roulant et le bassin. Le système de levage amène l'utilisateur dans l'eau en un seul mouvement.

360° Le lève-personne de piscine peut effectuer une rotation complète, 360°.

FACILE À DÉPLACER ET À POSITIONNER, IL SE RANGE DISCRÈTEMENT.

Le fonctionnement est simple : une seule pression sur la télécommande et le lève-personne s'enfonce dans le socle. Après utilisation, il se relève et peut être déplacé sans effort physique de la part de l'accompagnateur.

Le socle est scellé au bord du bassin. Lors que le lève-personne est rangé, il ne présente aucune aspérité. Il devient complètement invisible et donc aucun risque de trébucher.

UN SEUL SYSTÈME DE LEVAGE PEUT ÊTRE UTILISÉ POUR PLUSIEURS PISCINES OU À DIFFÉRENTS EMBLEMES AUTOUR DU BASSIN.

L'installation de socles supplémentaires et le fait qu'il soit facilement déplaçable permettent de l'utiliser à différents endroits.

SUPPORT DE CORPS ADAPTÉ, QUEL QUE SOIT LE HANDICAP.

Utilisable avec le siège pour lève-personne de piscine, avec le châssis-mains Handi-Move ou encore avec des sangles.

CONÇU POUR LES ENVIRONNEMENTS HUMIDES.

Le lève-personne de piscine est fabriqué en acier inoxydable et fonctionne sur batteries. Il est donc parfaitement adapté aux environnements humides et présente une sécurité maximale.



SOCLE DISCRET



© 20-07-2023 • Handi-Move • v1.3

Handi-Move nv

Ten Beukeboom 13, B-9400 Ninove • Tél. +32 54 31 97 10
 info@handimove.com • www.handimove.be • www.handimove.fr

Lève-personne de piscine

DIMENSIONS & DONNÉES

Dimensions (mm)

A	1840
B	1305
C	540
D	350
E	1700
F	550
G	500
H	310
I	370

Données

capacité de levage max.	135 kg
batteries	2 x 12 Vdc; 6,5 - 7,2 Ah
chargeur	séparé
diamètre des roulettes	100 mm
construction	aluminium ; inox ; laqué
commande manuelle	électrique (IP67)

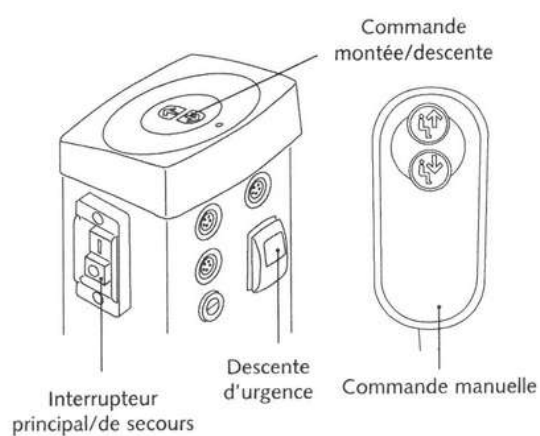
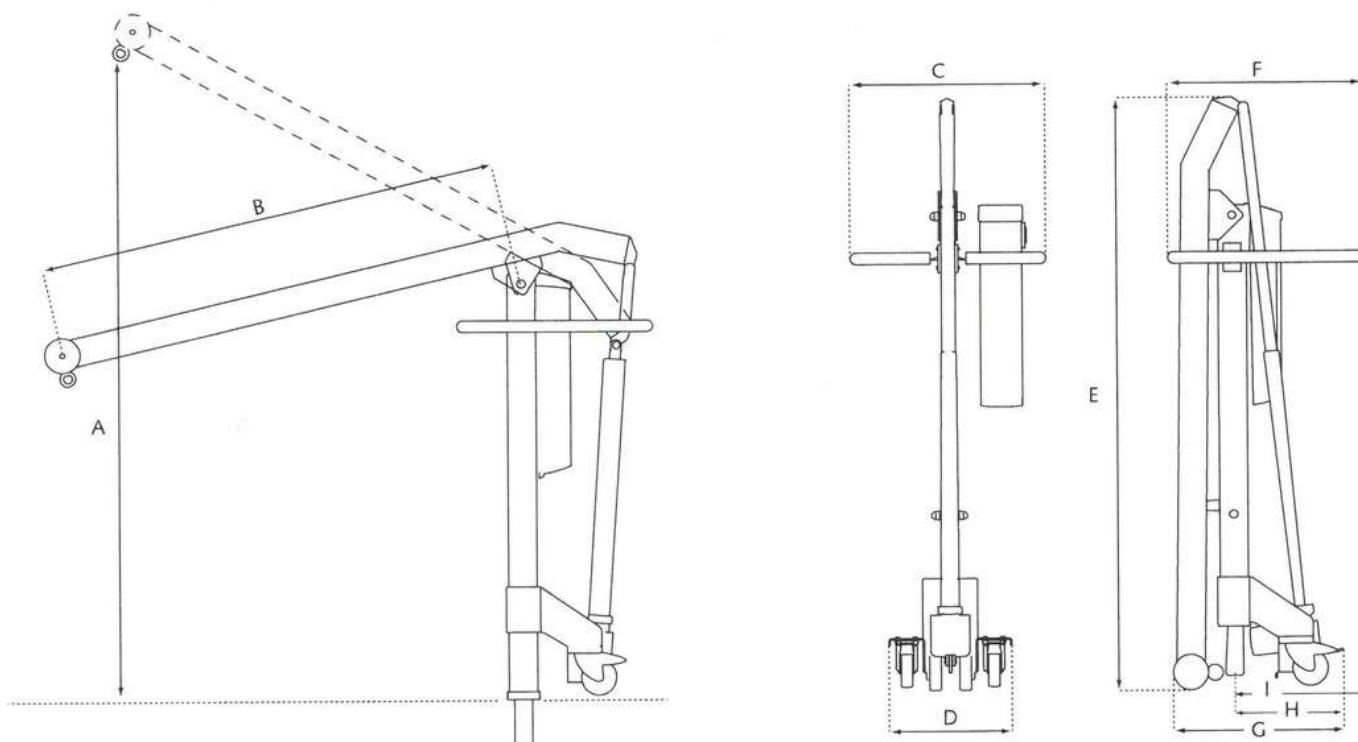

© 20-07-2023 • Handi-Move • v1.3

Handi-Move nv

Ten Beukeboom 13, B-9400 Ninove • Tél. +32 54 31 97 10
 info@handimove.com • www.handimove.be • www.handimove.fr

Lève-personne de piscine

SUPPORT DE CORPS

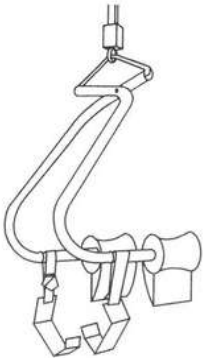

Châssis-mains

XS - S - M • art. 1035
électropoli (anti-corrosion)
+ Supports de cuisses antidérapants • art. nr. 1074

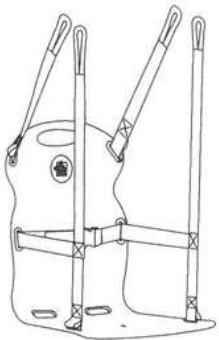
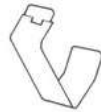

Siège pour lève-personne de piscine (PVC)

Uni-size • art. 3620
+ Fléau • art. 2110 / 2125

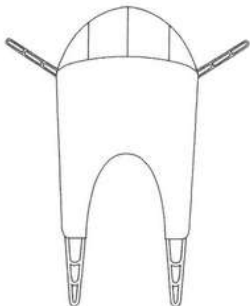

Sangle Standard

avec appui-tête en forme de lune et parties jambières ouatées

XS - S - M - L - XL • art. 3431
+ Fléau • art. 2110 / 2125

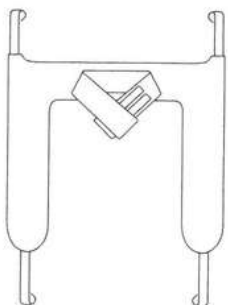
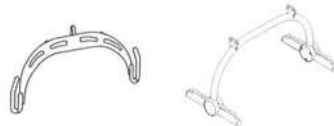

Sangle de Bain (PVC)

XS - S - M - L - XL • art. 3464
+ Fléau • art. 2110 / 2125

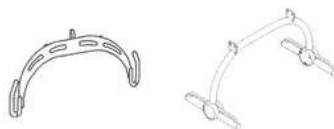

more info

